

**ΑΠΟΚΕΝΤΡΩΜΕΝΗ ΔΙΟΙΚΗΣΗ ΜΑΚΕΔΟΝΙΑΣ - ΘΡΑΚΗΣ
ΔΙΕΥΘΥΝΣΗ ΠΟΛΙΤΙΚΗΣ ΠΡΟΣΤΑΣΙΑΣ**



ΜΝΗΜΟΝΙΟ ΕΝΕΡΓΕΙΩΝ

**ΓΙΑ ΤΗΝ ΠΡΟΛΗΨΗ ΚΑΙ ΑΝΤΙΜΕΤΩΠΙΣΗ ΚΙΝΔΥΝΩΝ
ΑΠΟ ΤΗΝ ΕΚΔΗΛΩΣΗ ΣΕΙΣΜΙΚΩΝ ΦΑΙΝΟΜΕΝΩΝ**

ΔΕΥΤΕΡΗ ΕΚΔΟΣΗ

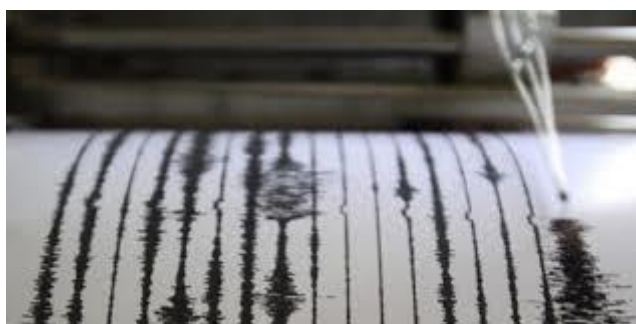

ΘΕΣΣΑΛΟΝΙΚΗ

ΙΑΝΟΥΑΡΙΟΣ 2023

Περιεχόμενα

ΕΙΣΑΓΩΓΗ.....	σελ. 3
ΦΑΣΗ 1 ^η : ΣΥΝΗΘΗΣ ΕΤΟΙΜΟΤΗΤΑ (ΠΡΟΛΗΨΗ).....	5
ΦΑΣΗ 2 ^η : ΑΜΕΣΗ ΚΙΝΗΤΟΠΟΙΗΣΗ (ΑΝΤΙΜΕΤΩΠΙΣΗ).....	6
ΦΑΣΗ 3 ^η : ΑΠΟΚΑΤΑΣΤΑΣΗ – ΑΡΩΓΗ – ΑΠΟΤΙΜΗΣΗ.....	9
ΠΑΡΑΡΤΗΜΑΤΑ.....	11
Α΄ : Διάγραμμα Ροής Επικοινωνίας	
Β΄ : Χάρτης Ζωνών Σεισμικής Επικινδυνότητας	
Γ΄ : Κατάλογος προσωπικού των υπηρεσιών της Αποκεντρωμένης Διοίκησης Μακεδονίας – Θράκης (Α.Δ.Μ.Θ.), που σχετίζονται άμεσα με την αντιμετώπιση εκτάκτων αναγκών εξαιτίας σεισμού	
Δ΄ : Κατάλογος διαθέσιμων μέσων των υπηρεσιών της Α.Δ.Μ.Θ. που σχετίζονται άμεσα με την αντιμετώπιση εκτάκτων αναγκών εξαιτίας σεισμού	
Ε΄ : Κατάλογος υπαλλήλων των υπόλοιπων υπηρεσιών της Α.Δ.Μ.Θ. που διαθέτουν τα κατάλληλα επαγγελματικά προσόντα, προκειμένου να συνδράμουν στο έργο της Γενικής Διεύθυνσης Αποκατάστασης Επιπτώσεων Φυσικών Καταστροφών (Γ.Δ.Α.Ε.Φ.Κ.)	

ΕΙΣΑΓΩΓΗ

1.1 Ιστορικό Σύνταξης

Το παρόν Σχέδιο συντάχθηκε από τους:

- Δρ. Στυλιανό Ταμβακίδη, Προϊστάμενο της Διεύθυνσης Πολιτικής Προστασίας Α.Δ.Μ.Θ.
- Μιχαήλ Καρακώτσογλου, Αναπλ. Προϊστάμενο του Τμήματος Σχεδιασμού και Πρόληψης της Διεύθυνσης Πολιτικής Προστασίας Α.Δ.Μ.Θ.

Το παρόν Σχέδιο υποβλήθηκε από την Διεύθυνση Πολιτικής Προστασίας της Α.Δ.Μ.Θ. και η ημερομηνία υποβολής του είναι η / 01 / 2023.

1.2 Χαρακτηρισμός Βαθμού Ασφαλείας

Ο βαθμός ασφαλείας του παρόντος σχεδίου στο σύνολό του ορίζεται ότι είναι: **ΑΔΙΑΒΑΘΜΗΤΟ**.

1.3 Πίνακας Διανομής

Α/Α	ΥΠΗΡΕΣΙΑ	ΕΠΙΚΕΦΑΛΗΣ	ΤΗΛΕΦΩΝΟ	ΤΑΧΥΔΡ. ΔΙΕΥΘΥΝΣΗ
1	Γενική Γραμματεία Πολιτικής Προστασίας	Βασίλειος Παπαγεωργίου	213-1510100	Λ. Κηφισίας 37-39, 151 23 Αθήνα
2	Περιφερειακή Πυροσβεστική Διοίκηση Κεντρικής Μακεδονίας	Κωνσταντίνος Δαδούδης	2313-326101, -105	Κρήτης 46, 540 08 Θεσσαλονίκη
3	Περιφερειακή Πυροσβεστική Διοίκηση Ανατολικής Μακεδονίας και Θράκης	Κωνσταντίνος Κούκουρας	25313-55101, -104	ΒΙ.ΠΕ Κομοτηνής, 691 00 Κομοτηνή
4	Γενική Περιφερειακή Αστυνομική Διεύθυνση Κεντρικής Μακεδονίας	Γεώργιος Τζήμας	2310-388620	Μοναστηρίου 326, 541 21 Θεσσαλονίκη
5	Γενική Περιφερειακή Αστυνομική Διεύθυνση Ανατολικής Μακεδονίας και Θράκης	Πασχάλης Συριτούδης	25310-83260, -263	Λ. Δημοκρατίας 3, 691 00 Κομοτηνή

1.4 Έναρξη ισχύος και εξουσιοδότηση εφαρμογής του Σχεδίου

Η ισχύς του παρόντος Μνημονίου αρχίζει από την ημερομηνία έγκρισης από τον Γραμματέα της Α.Δ.Μ.Θ.

1.5 Οδηγίες για την Ενεργοποίηση και Εφαρμογή του Σχεδίου

Το παρόν Σχέδιο ενεργοποιείται με την έκδοσή του και εφαρμόζεται από τις αρμόδιες Υπηρεσίες της Αποκεντρωμένης Διοίκησης Μακεδονίας – Θράκης (Α.Δ.Μ.Θ.).

Το συγκεκριμένο Σχέδιο ακολουθεί, όσο αυτό είναι εφικτό, τις οδηγίες της 2^{ης} έκδοσης του Γενικού Σχεδίου Αντιμετώπισης Εκτάκτων Αναγκών και Άμεσης / Βραχείας Διαχείρισης των Συνεπειών από την Εκδήλωση Σεισμών (**Σχέδιο «ΕΓΚΕΛΑΔΟΣ 2»**) του 2022, την εγκύκλιο με θέμα **«Σχέδιο Δράσεων Πολιτικής Προστασίας για την Αντιμετώπιση Κινδύνων από την Εκδήλωση Σεισμών»** της Γενικής Γραμματείας Πολιτικής Προστασίας (Γ.Γ.Π.Π.) (Α.Π. : 2018/9-3-2018 και ΑΔΑ: 624Π465Χ07-Δ6Ν) και την εγκύκλιο με θέμα **«Σχέδιο και Δράσεις Πολιτικής Προστασίας για την Αντιμετώπιση Κινδύνων από την Εκδήλωση Σεισμικών Φαινομένων»** της Γ.Γ.Π.Π. (Α.Π. : 2450/9-4-2012 και ΑΔΑ: Β4ΩΗΙ-ΤΞ3).

1.6 Γενικά

Οι **σεισμοί**, οι οποίοι εντάσσονται στην κατηγορία των φυσικών καταστροφών, δε δύνανται να προβλεφθούν ή / και να αποτραπούν και παρά την ελάχιστη χρονική τους διάρκεια, προκαλούν συχνά αναστάτωση στην κοινωνική και οικονομική ζωή, υλικές ζημιές στις υποδομές και ορισμένες φορές σοβαρούς τραυματισμούς και απώλειες ανθρώπινων ζωών.

Η Ελλάδα ως γνωστόν κατέχει την **πρώτη θέση** από πλευράς σεισμικότητας στην Ευρώπη και την έκτη στον κόσμο. Επομένως, είναι προφανώς αναγκαία η άμεση και αποτελεσματική διαχείριση του φαινομένου, τόσο σε επίπεδο σχεδιασμού – πρόληψης, όσο και κατά την φάση της αντιμετώπισης και αποκατάστασης.

Η Α.Δ.Μ.Θ. περιλαμβάνει περιοχές που κατανέμονται σε **δύο ζώνες** σεισμικής επικινδυνότητας, την πρώτη (I) και την δεύτερη (II), σύμφωνα με τον Νέο Χάρτη Ζωνών Σεισμικής Επικινδυνότητας (Παράρτημα Ε') του Ελληνικού Αντισεισμικού Κανονισμού του 2000 (Ε.Α.Κ. 2000). Στη δεύτερη και περισσότερο επικίνδυνη κατηγορία, ανήκουν περιοχές των Π.Ε. Κιλκίς, Σερρών, Θεσσαλονίκης και Χαλκιδικής. Είναι γνωστό δε, ότι στην περιοχή της Α.Δ.Μ.Θ. έχουν σημειωθεί ισχυρότατοι και καταστρεπτικοί σεισμοί (Ιερισσός 1932, Θεσσαλονίκη 1978, Σαμοθράκη 2014 κλπ.)

Στο παρόν Μνημόνιο προσδιορίζονται οι δράσεις του Γραμματέα, της Διεύθυνσης Πολιτικής Προστασίας και των εμπλεκόμενων με θέματα σεισμού Διευθύνσεων και Τμημάτων της Α.Δ.Μ.Θ., όσον αφορά στην αντιμετώπιση κινδύνων από την εκδήλωση σεισμικών φαινομένων, τόσο στα στάδια σχεδιασμού και πρόληψης, όσο και κατά την αντιμετώπιση και αποκατάσταση.

Τέλος, λαμβάνοντας υπόψη το γεγονός ότι δεν υπάρχει δυνατότητα προειδοποίησης για την εκδήλωση ενός σεισμού, η κινητοποίηση του δυναμικού της Πολιτικής Προστασίας δύναται να αναπτυχθεί σε τρεις (3) φάσεις:

ΦΑΣΗ 1^η : Συνήθης ετοιμότητα (Πρόληψη)

ΦΑΣΗ 2^η : Αντιμετώπιση (Άμεση Κινητοποίηση – Επέμβαση)

ΦΑΣΗ 3^η : Αποκατάσταση – Αρωγή – Αποτίμηση

ΦΑΣΗ 1^η: ΣΥΝΗΘΗΣ ΕΤΟΙΜΟΤΗΤΑ (ΠΡΟΛΗΨΗ)

Στην έννοια της ετοιμότητας περιλαμβάνονται όλες οι προπαρασκευαστικές δράσεις της Α.Δ.Μ.Θ. που έχουν στόχο την άμεση απόκριση του μηχανισμού πολιτικής προστασίας σε περίπτωση εκδήλωσης σεισμού.

Στα πλαίσια της ετοιμότητας των Αποκεντρωμένων Διοικήσεων αναπτύσσονται οι παρακάτω δράσεις:

Ο Γραμματέας:

- Εκδίδει απόφαση σύστασης επιτροπών για την διενέργεια Πρωτοβάθμιου και Δευτεροβάθμιου Προσεισμικού Ελέγχου κτιρίων αρμοδιότητας Αποκεντρωμένης Διοίκησης.
- Με βάση τα αποτελέσματα του παραπάνω ελέγχου, δρομολογεί δράσεις περαιτέρω ελέγχου και λήψης μέτρων προστασίας όπου απαιτείται.
- Εγκρίνει το παρόν Μνημόνιο και τα Παραρτήματα του με το ανθρώπινο δυναμικό και τα μέσα της Α.Δ.Μ.Θ. που δύναται να χρησιμοποιηθούν για την υλοποίηση των δράσεων πολιτικής προστασίας που περιγράφονται σε αυτό.

Η Διεύθυνση Πολιτικής Προστασίας:

- Συντάσσει ή επικαιροποιεί Μνημόνιο Ενεργειών για την αντιμετώπιση εκτάκτων αναγκών από σεισμούς, προκειμένου να συμβάλλει με το προσωπικό και τα μέσα που διαθέτει η Α.Δ.Μ.Θ. στην αντιμετώπιση εκτάκτων αναγκών και τη διαχείριση των συνεπειών από την εκδήλωση σεισμών, εφόσον κριθεί αναγκαίο .
- Εξασφαλίζει την ετοιμότητα του προσωπικού και των μέσων που διαθέτει για την υποστήριξη του έργου των Δήμων και των Περιφερειών στην αντιμετώπιση εκτάκτων αναγκών και τη διαχείριση των συνεπειών λόγω σεισμών, εφόσον τούτο κριθεί αναγκαίο.
- Καταρτίζει και τηρεί επικαιροποιημένο κατάλογο του προσωπικού και των μέσων της Α.Δ.Μ.Θ. που είναι άμεσα διαθέσιμα, εφόσον συντρέχουν λόγοι για την αντιμετώπιση εκτάκτων αναγκών από την εκδήλωση σεισμού (Παραρτήματα Α΄ και Β΄).
- Καταρτίζει και τηρεί επικαιροποιημένο κατάλογο (μητρώο) υπαλλήλων της Αποκεντρωμένης Διοίκησης που διαθέτουν τα κατάλληλα επαγγελματικά προσόντα, προκειμένου να συνδράμουν το έργο της Γενικής Διεύθυνσης Αποκατάστασης Επιπτώσεων Φυσικών Καταστροφών (Γ.Δ.Α.Ε.Φ.Κ.) (Παράρτημα Γ΄).
- Προβαίνει σε προσεισμικό έλεγχο κτιρίων αρμοδιότητας Αποκεντρωμένης Διοίκησης, βάσει των κατευθυντήριων οδηγιών του Οργανισμού Αντισεισμικού Σχεδιασμού και Προστασίας (Ο.Α.Σ.Π.)
- Συμμετέχει στα Συντονιστικά Όργανα Πολιτικής Προστασίας (Σ.Ο.Π.Π.) των Περιφερειακών Ενοτήτων και στα Συντονιστικά Τοπικά Όργανα (Σ.Τ.Ο.) των Δήμων που λαμβάνουν χώρα στο

πλαίσιο αμοιβαίας ενημέρωσης και συνεργασίας.

- Συμβάλλει στην ενημέρωση των Δήμων για ζητήματα που αφορούν το σχεδιασμό και τις δράσεις Πολιτικής Προστασίας για την αντιμετώπιση κινδύνων από την εκδήλωση σεισμών, που εκδίδονται από την Γ.Γ.Π.Π.
- Ενημερώνει τους πολίτες, με βάση τις οδηγίες και το έντυπο και ηλεκτρονικό υλικό της Γ.Γ.Π.Π.

ΦΑΣΗ 2^η: ΑΜΕΣΗ ΚΙΝΗΤΟΠΟΙΗΣΗ (ΑΝΤΙΜΕΤΩΠΙΣΗ)

Αρχική αναγγελία / Ειδοποίηση Σεισμού

Η αρχική αναγγελία / ειδοποίηση για την εκδήλωση σεισμού έχει στόχο την ενημέρωση των άμεσα εμπλεκόμενων στη διαχείριση εκτάκτων αναγκών με σκοπό την άμεση συλλογή πληροφοριών σχετικά με τις επηρεαζόμενες περιοχές, καθώς και την επικρατούσα σε αυτές κατάσταση μετά την εκδήλωση του φαινομένου.

Η Διεύθυνση Πολιτικής Προστασίας:

- Ενεργοποιεί το παρόν Μνημόνιο.
- Επικοινωνεί, προκειμένου να ενημερώσει τον Γραμματέα της Α.Δ.Μ.Θ., με:
 - α) τις κατά τόπους αρμόδιες υπηρεσίες του Πυροσβεστικού Σώματος (Π.Σ.) και της Ελληνικής Αστυνομίας (ΕΛ.ΑΣ.) λαμβάνοντας επίσημη ενημέρωση,
 - β) τα Γραφεία Πολιτικής Προστασίας των Δήμων και τα Τμήματα Πολιτικής Προστασίας των οικείων Περιφερειακών Ενοτήτων στην περιοχή των οποίων έγινε αισθητή η σεισμική δόνηση συλλέγοντας περισσότερες πληροφορίες σχετικά με την επικρατούσα κατάσταση.
- Ενημερώνει άμεσα το Εθνικό Συντονιστικό Κέντρο Επιχειρήσεων και Διαχείρισης Κρίσεων (Ε.Σ.Κ.Ε.ΔΙ.Κ.) της Γ.Γ.Π.Π.

Σημειώνεται ότι η υλοποίηση των ανωτέρω δράσεων προϋποθέτει την καλή λειτουργία του συστήματος επικοινωνιών με σκοπό την διασφάλιση της ροής των πληροφοριών. Για τον λόγο αυτό οι φορείς που εμπλέκονται επιχειρησιακά στην αντιμετώπιση εκτάκτων αναγκών λόγω σεισμού, θα πρέπει να έχουν την δυνατότητα χρήσης εναλλακτικών συστημάτων τηλεπικοινωνίας.

Επιπλέον, στις περιπτώσεις που κατά τις πρώτες ώρες μετά την εκδήλωση του σεισμού, παρουσιάζονται δυσχέρειες στις επικοινωνίες και μέχρι την αποκατάστασή τους οι κατά τόπους Αστυνομικές Υπηρεσίες ή οι Υπηρεσίες του Πυροσβεστικού Σώματος, δύναται να υποστηρίξουν κατά προτεραιότητα το έργο των Γραμματέων των Αποκεντρωμένων Διοικήσεων.

Αρχική εκτίμηση κατάστασης συνεπειών – Επίσημη ανακοίνωση χαρακτηριστικών σεισμικού φαινομένου

Στο στάδιο αυτό πραγματοποιείται από τους εμπλεκόμενους φορείς που θα δρομολογήσουν την περαιτέρω κινητοποίηση και κλιμάκωση των επιχειρήσεων, μια αρχική εκτίμηση της κατάστασης, λαμβάνοντας υπόψη τις αρχικές πληροφορίες σχετικά με τις επιπτώσεις του σεισμού σε συνδυασμό με

την επίσημη ανακοίνωση του σεισμού από το Γεωδυναμικό Ινστιτούτο του Εθνικού Αστεροσκοπείου Αθηνών.

Ο Γραμματέας:

- Ενημερώνει άμεσα τον Γενικό Γραμματέα Πολιτικής Προστασίας για τα καταστροφικά φαινόμενα, καθώς και για τις επιπτώσεις τους.

Η Διεύθυνση Πολιτικής Προστασίας:

- Βρίσκεται σε συνεχή επικοινωνία με τις κατά τόπους αρμόδιες υπηρεσίες του Π.Σ. και της ΕΛ.ΑΣ. για την περαιτέρω συλλογή πληροφοριών σχετικά με τις επιπτώσεις προκειμένου να ενημερώνει διαρκώς τον Γραμματέα της Αποκεντρωμένης Διοίκησης και το Ε.Σ.Κ.Ε.ΔΙ.Κ.
- Ειδοποιεί τους υπευθύνους των επιχειρησιακά εμπλεκόμενων οργανικών μονάδων των Αποκεντρωμένων Διοικήσεων να βρίσκονται σε ετοιμότητα για την αντιμετώπιση εκτάκτων αναγκών από σεισμούς.

Κινητοποίηση δυνάμεων

Στο στάδιο αυτό, όλοι οι φορείς που είναι υπεύθυνοι για την αντιμετώπιση καταστάσεων έκτακτης ανάγκης από την εκδήλωση σεισμικών φαινομένων, εφαρμόζουν τα προβλεπόμενα από το σχεδιασμό τους μνημόνια ενεργειών και κλιμακώνουν την επιχειρησιακή δράση βάσει των αναγκών για την υλοποίηση δράσεων αντιμετώπισης και αποκατάστασης των συνεπειών της καταστροφής.

Ο Γραμματέας:

- Δίνει εντολή για άμεση κινητοποίηση των αρμόδιων υπηρεσιών της Αποκεντρωμένης Διοίκησης, ώστε πρωτίστως να διασφαλιστεί η λειτουργία τους μετά την εκδήλωση του καταστροφικού φαινομένου, αλλά και να εξασφαλιστεί η επικοινωνία τους με τους λοιπούς εμπλεκόμενους φορείς.
- Κινητοποιεί, δια μέσω της Δ/σης Πολιτικής Προστασίας, το επιχειρησιακά εμπλεκόμενο δυναμικό και τα μέσα πολιτικής προστασίας της Αποκεντρωμένης Διοίκησης, ώστε να δρομολογηθούν άμεσα δράσεις που συνδέονται με:
 - τον έλεγχο υποδομών αρμοδιότητας της Αποκεντρωμένης Διοίκησης, για τη διαπίστωση ζημιών και εκτίμηση του δυναμικού και των μέσων που απαιτούνται για την αποκατάστασή τους,
 - την περαιτέρω συλλογή πληροφοριών και εκτίμηση των επιπτώσεων, με στόχο την ορθολογική διαχείριση των πόρων και την ιεράρχηση των δράσεων πολιτικής προστασίας,
 - την υποστήριξη του έργου άλλων επιχειρησιακά εμπλεκόμενων φορέων (Π.Σ., ΕΛ.ΑΣ., κλπ), και
 - την ενημέρωση του Ε.Σ.Κ.Ε.ΔΙ.Κ.
- Δρομολογεί δράσεις για την υποστήριξη του έργου της Γ.Δ.Α.Ε.Φ.Κ. στον έλεγχο κτιρίων, εφόσον συντρέχουν λόγοι, με τη διάθεση του τεχνικού και διοικητικού προσωπικού των Τομέων Αποκατάστασης, καθώς και μέσων μετακίνησης.

Σημειώνεται ότι σε περιπτώσεις τοπικών και περιφερειακών καταστροφών μεγάλης έντασης ο

Γραμματέας της Αποκεντρωμένης Διοίκησης δύναται να αναλαμβάνει, εντός της χωρικής του αρμοδιότητας και εφόσον συντρέχουν λόγοι, το συντονισμό διάθεσης του απαραίτητου δυναμικού και μέσων για την αντιμετώπιση εκτάκτων αναγκών από την εκδήλωση σεισμικών φαινομένων και τη διαχείριση των συνεπειών από την καταστροφή, κατόπιν σχετικής συνεννόησης με το Γενικό Γραμματέα Πολιτικής Προστασίας.

Η Διεύθυνση Πολιτικής Προστασίας:

- Με εντολή του Γραμματέα, επικοινωνεί με τους υπευθύνους των αρμόδιων υπηρεσιών της Αποκεντρωμένης Διοίκησης, θέτοντάς τους σε κατάσταση άμεσης κινητοποίησης.
- Συμμετέχει στα Συντονιστικά Όργανα Πολιτικής Προστασίας των Περιφερειακών Ενοτήτων και στα Συντονιστικά Τοπικά Όργανα των Δήμων που συνεδριάζουν σε περιπτώσεις εκτάκτων αναγκών που προκαλούνται από σεισμούς.
- Καθ' όλη τη διάρκεια της κινητοποίησης συνεχίζει το έργο της περαιτέρω συλλογής πληροφοριών και εκτίμησης των επιπτώσεων του σεισμού στην περιοχή ευθύνης της, με στόχο τη διαρκή ενημέρωση του Γραμματέα της Αποκεντρωμένης Διοίκησης και του Ε.Σ.Κ.Ε.ΔΙ.Κ της Γ.Γ.Π.Π. Στα πλαίσια αυτά επικοινωνεί:
 - με το Γραφείο Πολιτικής Προστασίας του Δήμου, που έχει πληγεί από το σεισμό, καθώς και με τη Δ/νση Πολιτικής Προστασίας της οικείας Περιφέρειας, και
 - με τα κατά τόπους Κέντρα Επιχειρήσεων του Π.Σ. και της ΕΛ.ΑΣ.

Έλεγχος και Καταστολή Επαγόμενων Φαινομένων

Στο στάδιο αυτό, εφόσον οι επαγόμενες από το σεισμό καταστροφές εκδηλωθούν, αξιολογούνται και αντιμετωπίζονται κατά περίπτωση και εφαρμόζονται τα ειδικότερα σχέδια αντιμετώπισής τους (εγκεκριμένο Γενικό Σχέδιο Αντιμετώπισης Τεχνολογικών Ατυχημάτων Μεγάλης Έκτασης - ΣΑΤΑΜΕ, κλπ) αν αυτό απαιτηθεί.

Μεταξύ των δράσεων που απαιτούνται για την προστασία της ζωής και της υγείας των πολιτών, είναι και η οργανωμένη απομάκρυνσή τους από την περιοχή που τεκμηριωμένα εκτιμάται ότι απειλείται από εξελισσόμενη καταστροφή.

Σε περιπτώσεις περιφερειακής ή τοπικής καταστροφής μεγάλης έντασης, η απόφαση για την υλοποίηση της ανωτέρω δράσης λαμβάνεται από τον Γραμματέα της οικείας Αποκεντρωμένης Διοίκησης και εκτελείται από τους αρμόδιους Δημάρχους και Περιφερειάρχες.

ΦΑΣΗ 3^η: ΑΠΟΚΑΤΑΣΤΑΣΗ – ΑΡΩΓΗ - ΑΠΟΤΙΜΗΣΗ

Στη φάση αυτή, έπειτα από εκτίμηση της επικρατούσας κατάστασης από ειδικούς και αρμοδίους, παρέχεται άμεση αρωγή στους πληγέντες και λαμβάνονται αποφάσεις και μέτρα για την αποκατάσταση των ζημιών.

Παρακάτω, σε συνέχεια των προηγουμένων, περιγράφονται τα στάδια επιχειρήσεων της παρούσας φάσης για την αντιμετώπιση καταστροφών από σεισμό:

Περίθαλψη – Διοικητική Μέριμνα Πληγέντων

Στο στάδιο αυτό περιλαμβάνονται δράσεις που αποσκοπούν στην παροχή βοήθειας (πόσιμου νερού, τροφής, στέγασης) και υποστήριξης (μέσω ειδικών επιστημόνων) των πληγέντων τα πρώτα 24-ωρα μετά την εκδήλωσή του σεισμού, δηλαδή μέχρι τη δρομολόγηση και υλοποίηση δράσεων για την περαιτέρω αποκατάστασή τους.

Μετασεισμικός έλεγχος κτιρίων και υποδομών

Στο στάδιο αυτό, μετά από σχετική απόφαση του Γενικού Γραμματέα Δημοσίων Έργων του ΥΠ.Υ.ΜΕ.ΔΙ., δρομολογούνται από τη Γενική Διεύθυνση Αποκατάστασης Επιπτώσεων Φυσικών Καταστροφών (Γ.Δ.Α.Ε.Φ.Κ.) της Γ.Γ.Δ.Ε. / ΥΠ.Υ.ΜΕ.ΔΙ. δράσεις που συνδέονται με:

- τη συγκρότηση επιτροπών πρωτοβάθμιων και δευτεροβάθμιων ελέγχων κτιρίων μετά το σεισμό,
- τον έλεγχο (αυτοψίες) και καταγραφή των πληγέντων κτιρίων,
- την άρση των διαπιστωμένων επικινδυνοτήτων.

Οι ανωτέρω δράσεις δύναται να υποστηριχτούν από την Α.Δ.Μ.Θ. με τη διάθεση προσωπικού στη συγκρότηση των επιτροπών ελέγχου κτιρίων και για την άρση των διαπιστωμένων επικινδυνοτήτων.

Αποκατάσταση - Αποκλιμάκωση - Συνολική αποτίμηση ζημιών

Τα Όργανα Πολιτικής Προστασίας (Γενικός Γραμματέας Πολιτικής Προστασίας, Γραμματέας Αποκεντρωμένης Διοίκησης, Περιφερειάρχης / αρμόδιος Αντιπεριφερειάρχης, Δήμαρχος) τα οποία έχουν το συντονισμό του έργου Πολιτικής Προστασίας είναι αρμόδια για να αποφασίσουν την **αποκλιμάκωση** δυναμικού και μέσων.

Κάθε εμπλεκόμενος φορέας σε δράσεις πολιτικής προστασίας για την αντιμετώπιση εκτάκτων αναγκών από την εκδήλωση σεισμικών φαινομένων και τη διαχείριση των συνεπειών είναι υπεύθυνος για την αποκλιμάκωση του ανθρώπινου δυναμικού και των μέσων που διαθέτει ή έχει ενεργοποιήσει.

Τέλος, το στάδιο της **αποτίμησης** περιλαμβάνει εκτός των άλλων και την τήρηση στοιχείων ειδικού φακέλου καταστροφής, στον οποίο περιέχονται τα στοιχεία του συνόλου των ενεργειών – στο πλαίσιο και του αντίστοιχου σχεδιασμού – για την αντιμετώπιση των καταστροφών κατά την εκδήλωση των φαινομένων, καθώς και για την αποκατάσταση των ζημιών. Επίσης, εμπεριέχονται εκθέσεις απολογισμού δράσης των επί μέρους αρμόδιων φορέων και προτάσεις για βελτίωση των δράσεων σε περίπτωση αντιμετώπισης παρόμοιων φαινομένων.

Ειδικότερα, σε περιπτώσεις περιφερειακών καταστροφών ή τοπικών καταστροφών μεγάλης έντασης εξ αιτίας σεισμών, αρμόδια για την τήρηση του ανωτέρω ειδικού φακέλου είναι η **Διεύθυνση Πολιτικής Προστασίας της Α.Δ.Μ.Θ.**

Έναρξη ισχύος του παρόντος Μνημονίου

Η ισχύς του παρόντος Μνημονίου αρχίζει από την ημερομηνία έγκρισης από τον Γραμματέα της Αποκεντρωμένης Διοίκησης Μακεδονίας - Θράκης.

ΣΥΝΤΑΧΘΗΚΕ

ΕΛΕΓΧΘΗΚΕ

Θεσσαλονίκη, 25 Ιανουαρίου 2023

Μιχαήλ Καρακώτσογλου

Δρ. Στυλιανός Ταμβακίδης

ΕΓΚΡΙΝΕΤΑΙ

Θεσσαλονίκη, 25 Ιανουαρίου 2023

**Ο ΓΡΑΜΜΑΤΕΑΣ
ΑΠΟΚΕΝΤΡΩΜΕΝΗΣ ΔΙΟΙΚΗΣΗΣ
ΜΑΚΕΔΟΝΙΑΣ - ΘΡΑΚΗΣ**

Δρ. ΙΩΑΝΝΗΣ ΣΑΒΒΑΣ

ΠΑΡΑΡΤΗΜΑΤΑ:

- ΠΑΡΑΡΤΗΜΑ Α΄ Διάγραμμα Ροής Επικοινωνιών
- ΠΑΡΑΡΤΗΜΑ Β΄ Χάρτης Ζωνών Σεισμικής Επικινδυνότητας
- ΠΑΡΑΡΤΗΜΑ Γ΄ Κατάλογος προσωπικού υπηρεσιών της Α.Δ.Μ.Θ., που σχετίζονται άμεσα με την αντιμετώπιση εκτάκτων αναγκών εξαιτίας σεισμού
- ΠΑΡΑΡΤΗΜΑ Δ΄ Κατάλογος διαθέσιμων μέσων των Υπηρεσιών της Α.Δ.Μ.Θ. που σχετίζονται άμεσα με την αντιμετώπιση εκτάκτων αναγκών εξαιτίας σεισμού
- ΠΑΡΑΡΤΗΜΑ Ε΄ Κατάλογος υπαλλήλων υπολοίπων υπηρεσιών της Α.Δ.Μ.Θ. που διαθέτουν τα κατάλληλα επαγγελματικά προσόντα, προκειμένου να συνδράμουν στο έργο της Γενικής Διεύθυνσης Αποκατάστασης Επιπτώσεων Φυσικών Καταστροφών (Γ.Δ.Α.Ε.Φ.Κ.)

ΠΑΡΑΡΤΗΜΑ Α΄

Διάγραμμα Ροής Επικοινωνιών

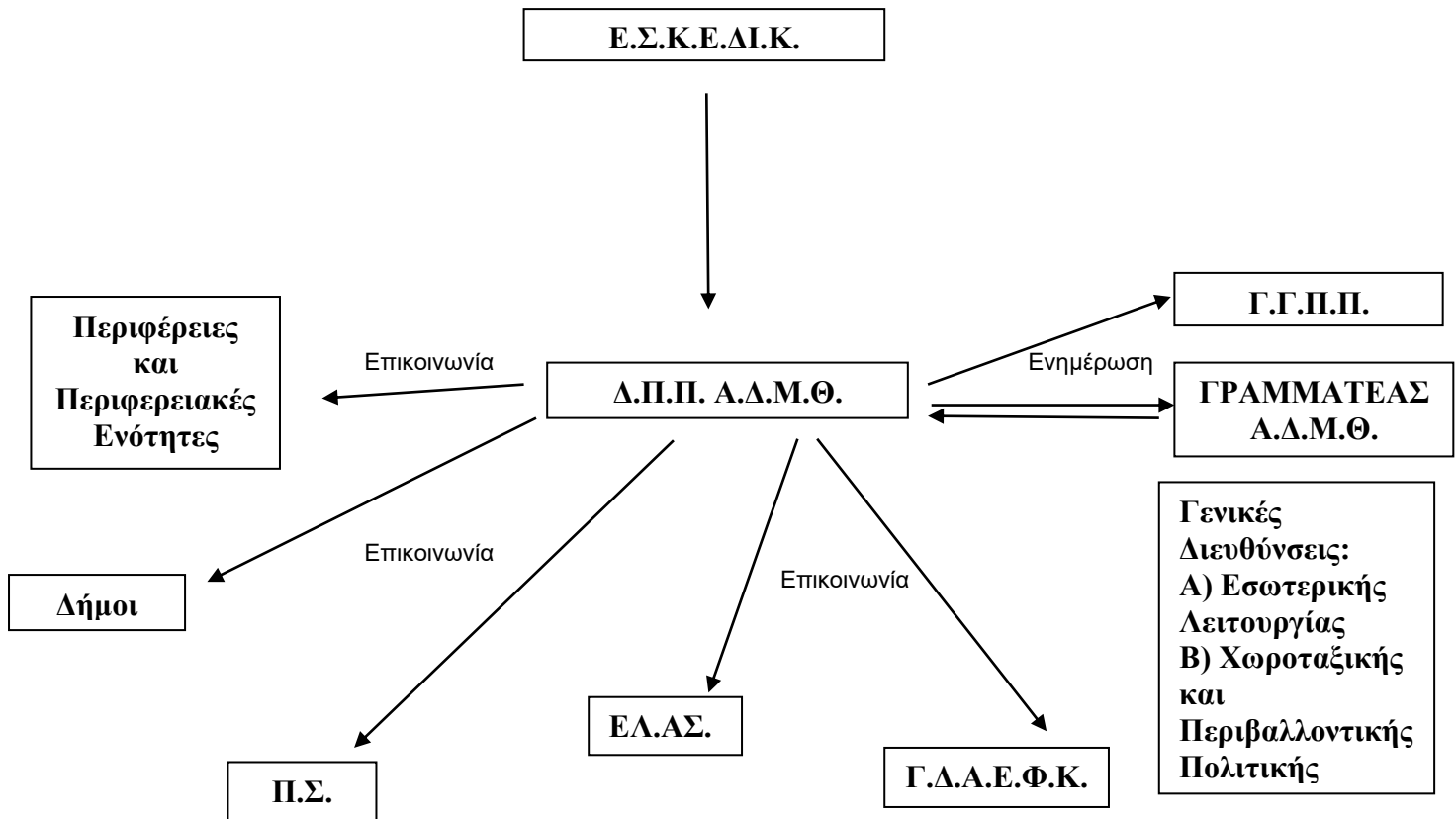

ΠΑΡΑΡΤΗΜΑ Β΄

Χάρτης Ζωνών Σεισμικής Επικινδυνότητας

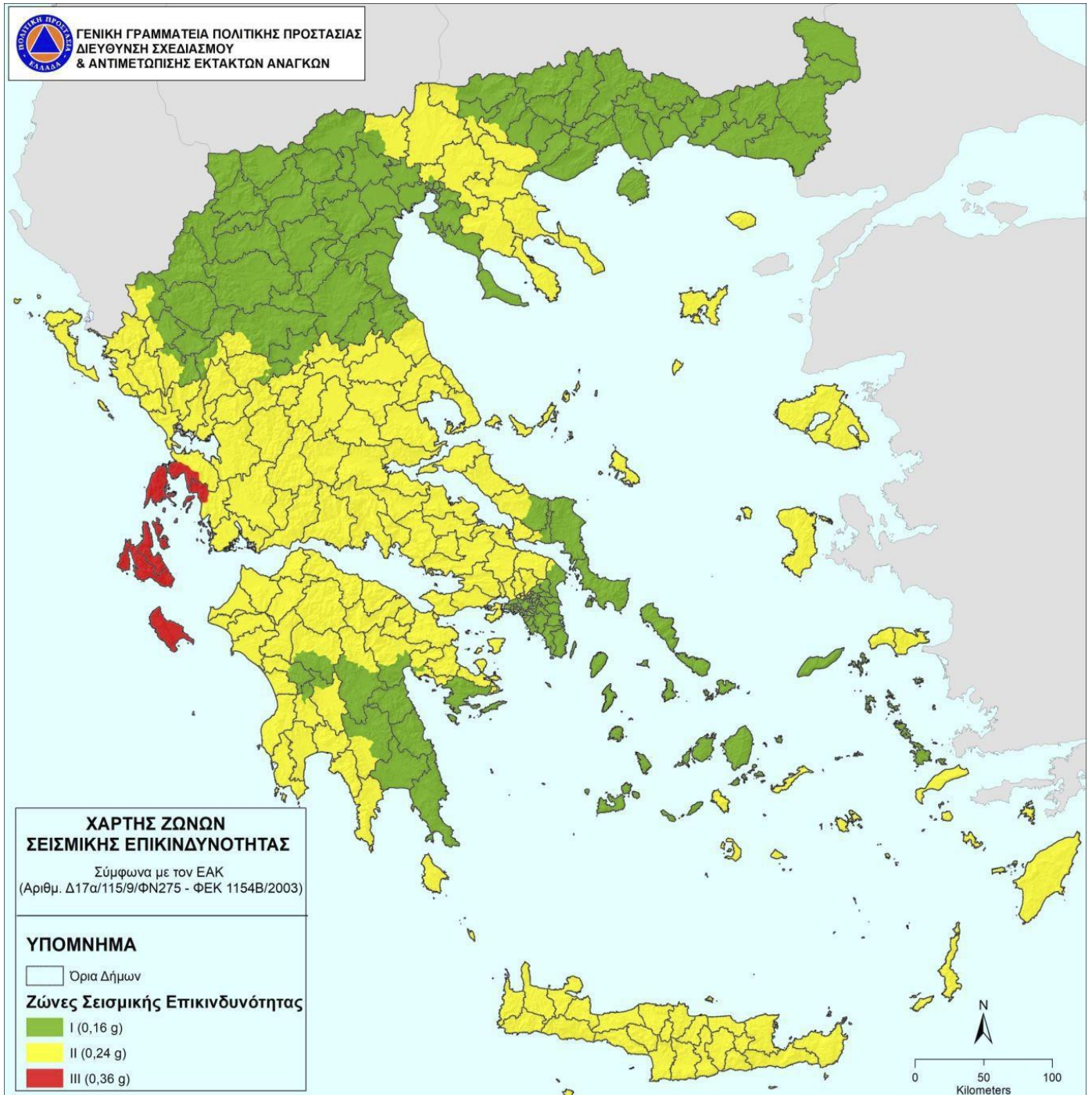

ΠΑΡΑΡΤΗΜΑ Γ΄

Κατάλογος προσωπικού υπηρεσιών της Α.Δ.Μ.Θ.,
που σχετίζονται άμεσα με την αντιμετώπιση εκτάκτων αναγκών εξαιτίας σεισμού

ΓΡΑΜΜΑΤΕΑΣ		
Δρ. Ιωάννης Σάββας		2313309101, -102, -450
ΔΙΕΥΘΥΝΣΗ ΠΟΛΙΤΙΚΗΣ ΠΡΟΣΤΑΣΙΑΣ		
Προϊστάμενος Διεύθυνσης	Δρ. Στυλιανός Ταμβακίδης	2313309609
Προϊστάμενος Τμήματος Σχεδιασμού και Πρόληψης	Μιχαήλ Καρακώτσογλου	2313309309
Προϊσταμένη Τμήματος Αντιμετώπισης και Αποκατάστασης	Ιωάννα Χαλινίδου	2313309409
ΣΥΝΤΟΝΙΣΤΗΣ		
Αθανάσιος Μπογιαννίδης		2313309378
ΓΕΝΙΚΗ ΔΙΕΥΘΥΝΣΗ ΕΣΩΤΕΡΙΚΗΣ ΛΕΙΤΟΥΡΓΙΑΣ		
Προϊστάμενος Γενικής Διεύθυνσης	Αθανάσιος Μπογιαννίδης	2313309378
ΓΕΝΙΚΗ ΔΙΕΥΘΥΝΣΗ ΧΩΡΟΤΑΞΙΚΗΣ ΚΑΙ ΠΕΡΙΒΑΛΛΟΝΤΙΚΗΣ ΠΟΛΙΤΙΚΗΣ		
Προϊστάμενος Διεύθυνσης	Δέσποινα Τζαβέλλα	2313309169
ΔΙΕΥΘΥΝΣΗ ΔΙΟΙΚΗΣΗΣ		
Προϊστάμενος Διεύθυνσης	Αθανάσιος Μπογιαννίδης	2313309112, -371
ΔΙΕΥΘΥΝΣΗ ΟΙΚΟΝΟΜΙΚΟΥ		
Προϊσταμένη Διεύθυνσης	Ειρήνη Μουρτζίνου	2313309174
ΔΙΕΥΘΥΝΣΗ ΠΛΗΡΟΦΟΡΙΚΗΣ ΚΑΙ ΕΠΙΚΟΙΝΩΝΙΩΝ		
Προϊστάμενος Διεύθυνσης	Χρήστος Ζώτος	2313309168, -907

Μνημόνιο Ενεργειών Αντιμετώπισης Σεισμών της Α.Δ.Μ.Θ. (2^η Έκδοση)

ΔΙΕΥΘΥΝΣΗ ΠΕΡΙΒΑΛΛΟΝΤΟΣ ΚΑΙ ΧΩΡΙΚΟΥ ΣΧΕΔΙΑΣΜΟΥ ΚΕΝΤΡΙΚΗΣ ΜΑΚΕΔΟΝΙΑΣ		
Προϊστάμενος Διεύθυνσης	Ευάγγελος Ευθυμιάδης	2313309262
ΔΙΕΥΘΥΝΣΗ ΠΕΡΙΒΑΛΛΟΝΤΟΣ ΚΑΙ ΧΩΡΙΚΟΥ ΣΧΕΔΙΑΣΜΟΥ ΑΝΑΤΟΛΙΚΗΣ ΜΑΚΕΔΟΝΙΑΣ ΚΑΙ ΘΡΑΚΗΣ		
Προϊστάμενος Διεύθυνσης	Αναστάσιος Παπαγιαννάκης	2531027966
ΙΑΤΡΟΙ ΔΗΜΟΣΙΑΣ ΥΓΕΙΑΣ ΕΣΥ ΚΕΝΤΡΙΚΗΣ ΜΑΚΕΔΟΝΙΑΣ ΤΗΣ Α.Δ.Μ.Θ.		
Ιατρός Δημόσιας Υγείας ΕΣΥ (Βιοπαθολόγος)	Στέλλα Πράπα	2313309284
Ιατρός Δημόσιας Υγείας ΕΣΥ (Γενική Ιατρός)	Ευδοκία Κοκάλα	2313309318
Ιατρός Δημόσιας Υγείας ΕΣΥ (Οδοντίατρος)	Χαρίκλεια Πάχτα	2313309293

ΠΑΡΑΡΤΗΜΑ Δ΄

Κατάλογος διαθέσιμων μέσων των Υπηρεσιών της Α.Δ.Μ.Θ.
που σχετίζονται άμεσα με την αντιμετώπιση εκτάκτων αναγκών εξαιτίας σεισμού

Νομός	Υπηρεσία Διάθεσης	Αρ. Κυκλοφορίας	Είδος
Θεσσαλονίκης	Δ/ση Οικονομικού	ΚΥ-8584	Βαν 8+1 θέσεων
Θεσσαλονίκης	Δ/ση Οικονομικού	ΚΥ-8807	Επιβατικό 7+1 θέσεων

ΠΑΡΑΡΤΗΜΑ Ε΄

Κατάλογος υπαλλήλων υπολοίπων Υπηρεσιών της Α.Δ.Μ.Θ.
που διαθέτουν τα κατάλληλα επαγγελματικά προσόντα,
προκειμένου να συνδράμουν στο έργο της
Γενικής Διεύθυνσης Αποκατάστασης Επιπτώσεων Φυσικών Καταστροφών (Γ.Δ.Α.Ε.Φ.Κ.)

Επίθετο	Όνομα	Διεύθυνση Τμήματος	Κατηγορία	Ειδικότητα	Εργασιακή Σχέση
ΔΟΥΔΟΥΜΗ	ΜΑΡΙΑ	Δ/ΝΣΗ ΑΛΛ/ΠΩΝ & ΜΕΤΑΝ/ΣΗΣ Κ. ΜΑΚΕΔΟΝΙΑΣ	Τ.Ε.	ΜΗΧΑΝΙΚΩΝ	ΜΟΝΙΜΟΣ
ΡΑΜΠΟΤΑΣ	ΕΥΘΥΜΙΟΣ	Δ/ΝΣΗ ΑΛΛ/ΠΩΝ & ΜΕΤΑΝ/ΣΗΣ Κ. ΜΑΚΕΔΟΝΙΑΣ	Τ.Ε.	ΜΗΧΑΝΙΚΩΝ	Ι.Δ.Α.Χ.
ΧΑΤΖΗΔΗΜΗΤΡΙΟΥ	ΔΗΜΗΤΡΙΟΣ	Δ/ΝΣΗ ΑΛΛ/ΠΩΝ & ΜΕΤΑΝ/ΣΗΣ Κ. ΜΑΚΕΔΟΝΙΑΣ	Τ.Ε.	ΜΗΧΑΝΙΚΩΝ	Ι.Δ.Α.Χ.
ΓΕΩΡΓΙΑΔΟΥ	ΑΝΑΣΤΑΣΙΑ	Δ/ΝΣΗ ΚΟΙΝΟΦΕΛΩΝ ΠΕΡΙΟΥΣΙΩΝ	Π.Ε.	ΠΟΛΙΤΙΚΩΝ ΜΗΧΑΝΙΚΩΝ	ΜΟΝΙΜΟΣ
ΒΕΖΥΡΙΑΝΝΙΔΟΥ	ΣΟΥΛΤΑΝΑ	Δ/ΝΣΗ ΠΕΡΙΒΑΛΛ. ΚΑΙ ΧΩΡ. ΣΧΕΔΙΑΣΜΟΥ ΑΝ. ΜΑΚ.	Π.Ε.	ΑΡΧΙΤΕΚΤΟΝΩΝ ΜΗΧΑΝΙΚΩΝ	ΜΟΝΙΜΟΣ
ΚΟΥΓΙΟΥΜΤΖΟΓΛΟΥ	ΑΓΓΕΛΙΚΗ	Δ/ΝΣΗ ΠΕΡΙΒΑΛΛ. ΚΑΙ ΧΩΡ. ΣΧΕΔΙΑΣΜΟΥ ΑΝ. ΜΑΚ.	Π.Ε.	ΑΡΧΙΤΕΚΤΟΝΩΝ ΜΗΧΑΝΙΚΩΝ	ΜΟΝΙΜΟΣ
ΔΡΙΚΟΥΔΗ	ΘΕΟΔΩΡΑ	Δ/ΝΣΗ ΠΕΡΙΒΑΛΛ. ΚΑΙ ΧΩΡ. ΣΧΕΔΙΑΣΜΟΥ ΑΝ. ΜΑΚ.	Π.Ε.	ΠΟΛΙΤΙΚΩΝ ΜΗΧΑΝΙΚΩΝ	ΜΟΝΙΜΟΣ
ΠΑΠΑΓΙΑΝΝΑΚΗΣ	ΑΝΑΣΤΑΣΙΟΣ	Δ/ΝΣΗ ΠΕΡΙΒΑΛΛ. ΚΑΙ ΧΩΡ. ΣΧΕΔΙΑΣΜΟΥ ΑΝ. ΜΑΚ.	Π.Ε.	ΠΟΛΙΤΙΚΩΝ ΜΗΧΑΝΙΚΩΝ	ΜΟΝΙΜΟΣ
ΤΟΥΡΑΤΖΙΔΟΥ	ΠΟΥΛΞΕΝΗ	Δ/ΝΣΗ ΠΕΡΙΒΑΛΛ. ΚΑΙ ΧΩΡ. ΣΧΕΔΙΑΣΜΟΥ ΑΝ. ΜΑΚ.	Π.Ε.	ΠΟΛΙΤΙΚΩΝ ΜΗΧΑΝΙΚΩΝ	ΜΟΝΙΜΟΣ
ΚΟΥΤΣΟΓΙΑΝΝΗΣ	ΔΗΜΗΤΡΙΟΣ	Δ/ΝΣΗ ΠΕΡΙΒΑΛΛ. ΚΑΙ ΧΩΡ. ΣΧΕΔΙΑΣΜΟΥ ΑΝ. ΜΑΚ.	Π.Ε.	ΤΟΠΟΓΡΑΦΩΝ ΜΗΧΑΝΙΚΩΝ	ΜΟΝΙΜΟΣ
ΤΡΙΑΝΤΑΦΥΛΛΟΠΟΥΛΟΣ	ΓΕΩΡΓΙΟΣ	Δ/ΝΣΗ ΠΕΡΙΒΑΛΛ. ΚΑΙ ΧΩΡ. ΣΧΕΔΙΑΣΜΟΥ ΑΝ. ΜΑΚ.	Π.Ε.	ΤΟΠΟΓΡΑΦΩΝ ΜΗΧΑΝΙΚΩΝ	ΜΟΝΙΜΟΣ
ΜΠΑΖΙΩΤΑ	ΕΥΓΕΝΙΑ	Δ/ΝΣΗ ΠΕΡΙΒΑΛΛ. ΚΑΙ ΧΩΡ. ΣΧΕΔΙΑΣΜΟΥ ΚΕΝΤΡ. ΜΑΚ.	Π.Ε.	ΑΓΡΟΝΟΜΩΝ ΤΟΠΟΓΡΑΦΩΝ ΜΗΧΑΝΙΚΩΝ	Ι.Δ.Α.Χ.
ΡΙΖΟΣ	ΧΑΡΑΛΑΜΠΟΣ	Δ/ΝΣΗ ΠΕΡΙΒΑΛΛ. ΚΑΙ ΧΩΡ. ΣΧΕΔΙΑΣΜΟΥ ΚΕΝΤΡ. ΜΑΚ.	Π.Ε.	ΑΓΡΟΝΟΜΩΝ ΤΟΠΟΓΡΑΦΩΝ	ΜΟΝΙΜΟΣ
ΣΠΥΡΙΔΟΥ	ΣΕΒΑΣΤΗ	Δ/ΝΣΗ ΠΕΡΙΒΑΛΛ. ΚΑΙ ΧΩΡ. ΣΧΕΔΙΑΣΜΟΥ ΚΕΝΤΡ. ΜΑΚ.	Π.Ε.	ΑΓΡΟΝΟΜΩΝ ΤΟΠΟΓΡΑΦΩΝ	ΜΟΝΙΜΟΣ
ΓΑΚΙΔΗΣ	ΛΕΩΝΙΔΑΣ	Δ/ΝΣΗ ΠΕΡΙΒΑΛΛ. ΚΑΙ ΧΩΡ. ΣΧΕΔΙΑΣΜΟΥ ΚΕΝΤΡ. ΜΑΚ.	Π.Ε.	ΑΡΧΙΤΕΚΤΟΝΩΝ ΜΗΧΑΝΙΚΩΝ	ΜΟΝΙΜΟΣ
ΕΥΑΓΓΕΛΟΠΟΥΛΟΥ	ΖΩΗ	Δ/ΝΣΗ ΠΕΡΙΒΑΛΛ. ΚΑΙ ΧΩΡ. ΣΧΕΔΙΑΣΜΟΥ ΚΕΝΤΡ. ΜΑΚ.	Π.Ε.	ΑΡΧΙΤΕΚΤΟΝΩΝ ΜΗΧΑΝΙΚΩΝ	ΜΟΝΙΜΟΣ
ΖΙΑΚΑ	ΛΗΔΑ	Δ/ΝΣΗ ΠΕΡΙΒΑΛΛ. ΚΑΙ ΧΩΡ. ΣΧΕΔΙΑΣΜΟΥ ΚΕΝΤΡ. ΜΑΚ.	Π.Ε.	ΑΡΧΙΤΕΚΤΟΝΩΝ ΜΗΧΑΝΙΚΩΝ	ΜΟΝΙΜΟΣ
ΖΩΓΡΑΦΑΚΗ	ΑΙΚΑΤΕΡΙΝΗ	Δ/ΝΣΗ ΠΕΡΙΒΑΛΛ. ΚΑΙ ΧΩΡ. ΣΧΕΔΙΑΣΜΟΥ ΚΕΝΤΡ. ΜΑΚ.	Π.Ε.	ΑΡΧΙΤΕΚΤΟΝΩΝ ΜΗΧΑΝΙΚΩΝ	ΜΟΝΙΜΟΣ
ΘΕΟΔΩΡΙΔΗΣ	ΕΥΘΥΜΙΟΣ	Δ/ΝΣΗ ΠΕΡΙΒΑΛΛ. ΚΑΙ ΧΩΡ. ΣΧΕΔΙΑΣΜΟΥ ΚΕΝΤΡ. ΜΑΚ.	Π.Ε.	ΑΡΧΙΤΕΚΤΟΝΩΝ ΜΗΧΑΝΙΚΩΝ	ΜΟΝΙΜΟΣ
ΚΑΠΛΑΝΙΔΗΣ	ΑΝΑΣΤΑΣΙΟΣ	Δ/ΝΣΗ ΠΕΡΙΒΑΛΛ. ΚΑΙ ΧΩΡ. ΣΧΕΔΙΑΣΜΟΥ ΚΕΝΤΡ. ΜΑΚ.	Π.Ε.	ΑΡΧΙΤΕΚΤΟΝΩΝ ΜΗΧΑΝΙΚΩΝ	ΜΟΝΙΜΟΣ

Μνημόνιο Ενεργειών Αντιμετώπισης Σεισμών της Α.Δ.Μ.Θ. (2^η Έκδοση)

ΜΠΑΛΑΜΗΣ	ΚΩΝΣΤΑΝΤΙΝΟΣ	Δ/ΝΣΗ ΠΕΡΙΒΑΛΛ. ΚΑΙ ΧΩΡ. ΣΧΕΔΙΑΣΜΟΥ ΚΕΝΤΡ. ΜΑΚ.	Π.Ε.	ΑΡΧΙΤΕΚΤΟΝΩΝ ΜΗΧΑΝΙΚΩΝ	ΜΟΝΙΜΟΣ
ΤΑΙΡΗ	ΠΗΝΕΛΟΠΗ	Δ/ΝΣΗ ΠΕΡΙΒΑΛΛ. ΚΑΙ ΧΩΡ. ΣΧΕΔΙΑΣΜΟΥ ΚΕΝΤΡ. ΜΑΚ.	Π.Ε.	ΑΡΧΙΤΕΚΤΟΝΩΝ ΜΗΧΑΝΙΚΩΝ	ΜΟΝΙΜΟΣ
ΤΖΑΒΕΛΛΑ	ΔΕΣΠΟΙΝΑ	Δ/ΝΣΗ ΠΕΡΙΒΑΛΛ. ΚΑΙ ΧΩΡ. ΣΧΕΔΙΑΣΜΟΥ ΚΕΝΤΡ. ΜΑΚ.	Π.Ε.	ΑΡΧΙΤΕΚΤΟΝΩΝ ΜΗΧΑΝΙΚΩΝ	ΜΟΝΙΜΟΣ
ΤΖΑΚΟΥ	ΑΝΝΑ	Δ/ΝΣΗ ΠΕΡΙΒΑΛΛ. ΚΑΙ ΧΩΡ. ΣΧΕΔΙΑΣΜΟΥ ΚΕΝΤΡ. ΜΑΚ.	Π.Ε.	ΑΡΧΙΤΕΚΤΟΝΩΝ ΜΗΧΑΝΙΚΩΝ	ΜΟΝΙΜΟΣ
ΖΑΧΟΣ	ΓΕΩΡΓΙΟΣ	Δ/ΝΣΗ ΠΕΡΙΒΑΛΛ. ΚΑΙ ΧΩΡ. ΣΧΕΔΙΑΣΜΟΥ ΚΕΝΤΡ. ΜΑΚ.	Π.Ε.	ΗΛΕΚΤΡΟΛΟΓΩΝ ΜΗΧΑΝΙΚΩΝ	Ι.Δ.Α.Χ.
ΨΑΛΤΙΚΙΔΟΥ	ΜΑΡΙΑ	Δ/ΝΣΗ ΠΕΡΙΒΑΛΛ. ΚΑΙ ΧΩΡ. ΣΧΕΔΙΑΣΜΟΥ ΚΕΝΤΡ. ΜΑΚ.	Π.Ε.	ΗΛΕΚΤΡΟΛΟΓΩΝ ΜΗΧΑΝΙΚΩΝ	ΜΟΝΙΜΟΣ
ΜΟΥΤΣΕΛΗ	ΑΛΕΞΑΝΔΡΑ	Δ/ΝΣΗ ΠΕΡΙΒΑΛΛ. ΚΑΙ ΧΩΡ. ΣΧΕΔΙΑΣΜΟΥ ΚΕΝΤΡ. ΜΑΚ.	Π.Ε.	ΠΟΛΙΤΙΚΩΝ ΜΗΧΑΝΙΚΩΝ	ΜΟΝΙΜΟΣ
ΠΑΠΟΥΛΙΑΚΟΥ	ΝΙΚΟΛΕΤΑ	Δ/ΝΣΗ ΠΕΡΙΒΑΛΛ. ΚΑΙ ΧΩΡ. ΣΧΕΔΙΑΣΜΟΥ ΚΕΝΤΡ. ΜΑΚ.	Π.Ε.	ΠΟΛΙΤΙΚΩΝ ΜΗΧΑΝΙΚΩΝ	ΜΟΝΙΜΟΣ
ΤΡΑΧΗΛΗ	ΣΠΥΡΙΔΟΥΛΑ	Δ/ΝΣΗ ΠΕΡΙΒΑΛΛ. ΚΑΙ ΧΩΡ. ΣΧΕΔΙΑΣΜΟΥ ΚΕΝΤΡ. ΜΑΚ.	Π.Ε.	ΠΟΛΙΤΙΚΩΝ ΜΗΧΑΝΙΚΩΝ	ΜΟΝΙΜΟΣ
ΒΑΡΑΚΗ	ΣΤΑΜΑΤΙΑ	Δ/ΝΣΗ ΠΕΡΙΒΑΛΛ. ΚΑΙ ΧΩΡ. ΣΧΕΔΙΑΣΜΟΥ ΚΕΝΤΡ. ΜΑΚ.	Π.Ε.	ΤΟΠΟΓΡΑΦΩΝ ΜΗΧΑΝΙΚΩΝ	ΜΟΝΙΜΟΣ
ΔΑΛΑΚΑΣ	ΠΑΝΑΓΙΩΤΗΣ	Δ/ΝΣΗ ΠΕΡΙΒΑΛΛ. ΚΑΙ ΧΩΡ. ΣΧΕΔΙΑΣΜΟΥ ΚΕΝΤΡ. ΜΑΚ.	Π.Ε.	ΤΟΠΟΓΡΑΦΩΝ ΜΗΧΑΝΙΚΩΝ	ΜΟΝΙΜΟΣ
ΚΟΝΤΟΓΙΑΝΝΗ	ΕΛΙΝΑ	Δ/ΝΣΗ ΠΕΡΙΒΑΛΛ. ΚΑΙ ΧΩΡ. ΣΧΕΔΙΑΣΜΟΥ ΚΕΝΤΡ. ΜΑΚ.	Π.Ε.	ΤΟΠΟΓΡΑΦΩΝ ΜΗΧΑΝΙΚΩΝ	ΜΟΝΙΜΟΣ
ΤΡΙΑΝΤΑΦΥΛΛΟΥ	ΑΝΝΕΤΑ	Δ/ΝΣΗ ΠΕΡΙΒΑΛΛ. ΚΑΙ ΧΩΡ. ΣΧΕΔΙΑΣΜΟΥ ΚΕΝΤΡ. ΜΑΚ.	Π.Ε.	ΤΟΠΟΓΡΑΦΩΝ ΜΗΧΑΝΙΚΩΝ	ΜΟΝΙΜΟΣ
ΞΕΝΙΔΗΣ	ΓΕΩΡΓΙΟΣ	Δ/ΝΣΗ ΠΕΡΙΒΑΛΛ. ΚΑΙ ΧΩΡ. ΣΧΕΔΙΑΣΜΟΥ ΚΕΝΤΡ. ΜΑΚ.	Τ.Ε.	ΗΛΕΚΤΡΟΛΟΓΩΝ	ΜΟΝΙΜΟΣ
ΑΡΔΑΓΓΕΛΟΥ	ΑΡΤΕΜΙΣ	Δ/ΝΣΗ ΠΕΡΙΒΑΛΛ. ΚΑΙ ΧΩΡ. ΣΧΕΔΙΑΣΜΟΥ ΚΕΝΤΡ. ΜΑΚ.	Τ.Ε.	ΠΟΛΙΤΙΚΩΝ ΜΗΧΑΝΙΚΩΝ	ΜΟΝΙΜΟΣ
ΑΡΑΜΠΑΤΖΗ	ΔΗΜΗΤΡΑ	Δ/ΝΣΗ ΠΕΡΙΒΑΛΛ. ΚΑΙ ΧΩΡ. ΣΧΕΔΙΑΣΜΟΥ ΚΕΝΤΡ. ΜΑΚ.	Τ.Ε.	ΤΕΧΝΟΛΟΓΩΝ ΔΟΜΙΚΩΝ ΕΡΓΩΝ	ΜΟΝΙΜΟΣ
ΓΡΗΓΟΡΙΑΔΗΣ	ΙΩΑΝΝΗΣ	Δ/ΝΣΗ ΠΕΡΙΒΑΛΛ. ΚΑΙ ΧΩΡ. ΣΧΕΔΙΑΣΜΟΥ ΚΕΝΤΡ. ΜΑΚ.	Τ.Ε.	ΤΕΧΝΟΛΟΓΩΝ ΜΗΧΑΝΟΛΟΓΩΝ	ΜΟΝΙΜΟΣ
ΤΣΙΛΙΚΑΣ	ΝΙΚΟΛΑΟΣ	Δ/ΝΣΗ ΠΕΡΙΒΑΛΛ. ΚΑΙ ΧΩΡ. ΣΧΕΔΙΑΣΜΟΥ ΚΕΝΤΡ. ΜΑΚ.	Τ.Ε.	ΤΕΧΝΟΛΟΓΩΝ ΜΗΧΑΝΟΛΟΓΩΝ	ΜΟΝΙΜΟΣ
ΠΑΝΤΕΛΗΣ	ΚΩΝΣΤΑΝΤΙΝΟΣ	Δ/ΝΣΗ ΠΛΗΡΟΦΟΡΙΚΗΣ & ΕΠΙΚΟΙΝΩΝΙΩΝ	Τ.Ε.	ΗΛΕΚΤΡΟΛΟΓΩΝ ΜΗΧΑΝΙΚΩΝ	ΜΟΝΙΜΟΣ
ΚΟΥΤΣΟΥΡΕΛΑΚΗ	ΔΕΣΠΟΙΝΑ	Δ/ΝΣΗ ΥΔΑΤΩΝ ΑΝΑΤ. ΜΑΚΕΔ.	Π.Ε.	ΠΟΛΙΤΙΚΩΝ ΜΗΧΑΝΙΚΩΝ	ΜΟΝΙΜΟΣ
ΜΑΥΡΟΥΔΗΣ	ΔΑΝΙΗΛ	Δ/ΝΣΗ ΥΔΑΤΩΝ ΑΝΑΤ. ΜΑΚΕΔ.	Τ.Ε.	ΜΗΧΑΝΙΚΩΝ	ΜΟΝΙΜΟΣ
ΚΥΡΙΩΤΟΥ	ΑΝΑΣΤΑΣΙΑ	Δ/ΝΣΗ ΥΔΑΤΩΝ ΑΝΑΤ. ΜΑΚΕΔ.	Τ.Ε.	ΤΟΠΟΓΡΑΦΩΝ ΜΗΧΑΝΙΚΩΝ	ΜΟΝΙΜΟΣ
ΑΞΑΡΛΗ	ΕΥΑΓΓΕΛΙΑ	Δ/ΝΣΗ ΥΔΑΤΩΝ ΚΕΝΤ. ΜΑΚ.	Π.Ε.	ΠΟΛΙΤΙΚΩΝ ΜΗΧΑΝΙΚΩΝ	ΜΟΝΙΜΟΣ
ΤΡΑΣΚΑΣ	ΔΗΜΗΤΡΙΟΣ	Δ/ΝΣΗ ΥΔΑΤΩΝ ΚΕΝΤ. ΜΑΚ.	Τ.Ε.	ΜΗΧΑΝΟΛΟΓΩΝ	Ι.Δ.Α.Χ.
ΜΠΟΥΤΣΙΟΥΚΗ	ΕΛΕΝΗ	Δ/ΝΣΗ ΥΔΑΤΩΝ ΚΕΝΤ. ΜΑΚ.	Τ.Ε.	ΠΟΛΙΤΙΚΩΝ ΔΟΜΙΚΩΝ ΕΡΓΩΝ	ΜΟΝΙΜΟΣ
ΚΟΥΠΙΔΟΥ	ΕΛΕΟΝΩΡΑ	ΔΙΕΥΘΥΝΣΗ ΟΙΚΟΝΟΜΙΚΟΥ	Π.Ε.	ΑΡΧΙΤΕΚΤΟΝΩΝ ΜΗΧΑΝΙΚΩΝ	ΜΟΝΙΜΟΣ
ΜΕΙΜΑΡΙΔΗΣ	ΣΤΥΛΙΑΝΟΣ	ΔΙΕΥΘΥΝΣΗ ΟΙΚΟΝΟΜΙΚΟΥ	Τ.Ε.	ΜΗΧΑΝΙΚΩΝ	Ι.Δ.Α.Χ.

Μνημόνιο Ενεργειών Αντιμετώπισης Σεισμών της Α.Δ.Μ.Θ. (2^η Έκδοση)

ΠΛΙΑΤΣΙΚΑ	ΔΗΜΗΤΡΑ	ΔΙΕΥΘΥΝΣΗ ΟΙΚΟΝΟΜΙΚΟΥ	Π.Ε.	ΑΓΡΟΝΟΜΩΝ ΤΟΠΟΓΡΑΦΩΝ ΜΗΧΑΝΙΚΩΝ	ΜΟΝΙΜΟΣ
ΧΑΤΖΗΔΑΚΗΣ	ΝΙΚΟΛΑΟΣ	ΔΙΕΥΘΥΝΣΗ ΟΙΚΟΝΟΜΙΚΟΥ	Π.Ε.	ΑΓΡΟΝΟΜΩΝ ΤΟΠΟΓΡΑΦΩΝ ΜΗΧΑΝΙΚΩΝ	ΜΟΝΙΜΟΣ
ΒΗΧΟΥΔΗΣ	ΚΩΝΣΤΑΝΤΙΝΟΣ	ΔΙΕΥΘΥΝΣΗ ΟΙΚΟΝΟΜΙΚΟΥ	Π.Ε.	ΠΟΛΙΤΙΚΩΝ ΜΗΧΑΝΙΚΩΝ	ΜΟΝΙΜΟΣ
ΓΕΩΡΓΙΑΔΟΥ	ΚΡΥΣΤΑΛΛΩ	ΔΙΕΥΘΥΝΣΗ ΤΕΧΝΙΚΟΥ ΕΛΕΓΧΟΥ	Π.Ε.	ΠΟΛΙΤΙΚΩΝ ΜΗΧΑΝΙΚΩΝ	ΜΟΝΙΜΟΣ
ΖΟΥΛΟΥΜΗΣ	ΓΡΗΓΟΡΙΟΣ	ΔΙΕΥΘΥΝΣΗ ΤΕΧΝΙΚΟΥ ΕΛΕΓΧΟΥ	Π.Ε.	ΑΓΡΟΝΟΜΩΝ ΤΟΠΟΓΡΑΦΩΝ ΜΗΧΑΝΙΚΩΝ	Ι.Δ.Α.Χ.
ΠΙΠΕΡΟΠΟΥΛΟΣ	ΑΛΕΞΑΝΔΡΟΣ	ΔΙΕΥΘΥΝΣΗ ΤΕΧΝΙΚΟΥ ΕΛΕΓΧΟΥ	Π.Ε.	ΑΡΧΙΤΕΚΤΟΝΩΝ ΜΗΧΑΝΙΚΩΝ	ΜΟΝΙΜΟΣ
ΠΟΥΓΑΡΙΔΟΥ	ANNA	ΔΙΕΥΘΥΝΣΗ ΤΕΧΝΙΚΟΥ ΕΛΕΓΧΟΥ	Π.Ε.	ΑΡΧΙΤΕΚΤΟΝΩΝ ΜΗΧΑΝΙΚΩΝ	ΜΟΝΙΜΟΣ
ΠΑΣΤΙΔΗΣ	ΑΡΙΣΤΕΙΔΗΣ	ΔΙΕΥΘΥΝΣΗ ΤΕΧΝΙΚΟΥ ΕΛΕΓΧΟΥ	Π.Ε.	ΗΛΕΚΤΡΟΛΟΓΩΝ ΜΗΧΑΝΙΚΩΝ	ΜΟΝΙΜΟΣ
ΣΑΡΡΗ	ΣΤΥΛΙΑΝΗ	ΔΙΕΥΘΥΝΣΗ ΤΕΧΝΙΚΟΥ ΕΛΕΓΧΟΥ	Π.Ε.	ΜΗΧΑΝΙΚΩΝ	Ι.Δ.Α.Χ.
ΚΑΡΑΒΑΝΑΣ	ΑΝΑΣΤΑΣΙΟΣ	ΔΙΕΥΘΥΝΣΗ ΤΕΧΝΙΚΟΥ ΕΛΕΓΧΟΥ	Π.Ε.	ΜΗΧΑΝΟΛΟΓΩΝ ΜΗΧΑΝΙΚΩΝ	ΜΟΝΙΜΟΣ
ΚΑΤΣΑΚΟΣ	ΚΩΝΣΤΑΝΤΙΝΟΣ	ΔΙΕΥΘΥΝΣΗ ΤΕΧΝΙΚΟΥ ΕΛΕΓΧΟΥ	Π.Ε.	ΜΗΧΑΝΟΛΟΓΩΝ ΜΗΧΑΝΙΚΩΝ	Ι.Δ.Α.Χ.
ΠΟΛΥΜΕΝΙΔΗΣ	ΠΑΝΑΓΙΩΤΗΣ	ΔΙΕΥΘΥΝΣΗ ΤΕΧΝΙΚΟΥ ΕΛΕΓΧΟΥ	Π.Ε.	ΜΗΧΑΝΟΛΟΓΩΝ ΜΗΧΑΝΙΚΩΝ	Ι.Δ.Α.Χ.
ΓΚΙΝΙΔΗ	ΠΑΝΑΓΙΩΤΑ	ΔΙΕΥΘΥΝΣΗ ΤΕΧΝΙΚΟΥ ΕΛΕΓΧΟΥ	Π.Ε.	ΠΟΛΙΤΙΚΩΝ ΜΗΧΑΝΙΚΩΝ	ΜΟΝΙΜΟΣ
ΖΙΩΓΑΣ	ΚΩΝΣΤΑΝΤΙΝΟΣ	ΔΙΕΥΘΥΝΣΗ ΤΕΧΝΙΚΟΥ ΕΛΕΓΧΟΥ	Π.Ε.	ΠΟΛΙΤΙΚΩΝ ΜΗΧΑΝΙΚΩΝ	ΜΟΝΙΜΟΣ
ΚΟΛΙΝΤΖΑΡΙΔΟΥ	ΜΑΡΙΑ	ΔΙΕΥΘΥΝΣΗ ΤΕΧΝΙΚΟΥ ΕΛΕΓΧΟΥ	Π.Ε.	ΠΟΛΙΤΙΚΩΝ ΜΗΧΑΝΙΚΩΝ	ΜΟΝΙΜΟΣ
ΠΑΠΑΔΟΠΟΥΛΟΥ	ΑΝΘΗ	ΔΙΕΥΘΥΝΣΗ ΤΕΧΝΙΚΟΥ ΕΛΕΓΧΟΥ	Π.Ε.	ΠΟΛΙΤΙΚΩΝ ΜΗΧΑΝΙΚΩΝ	ΜΟΝΙΜΟΣ
ΣΤΑΜΑΤΕΛΛΟΣ	ΑΝΤΩΝΙΟΣ	ΔΙΕΥΘΥΝΣΗ ΤΕΧΝΙΚΟΥ ΕΛΕΓΧΟΥ	Π.Ε.	ΠΟΛΙΤΙΚΩΝ ΜΗΧΑΝΙΚΩΝ	Ι.Δ.Α.Χ.
ΒΑΣΙΛΟΓΛΟΥ	ΦΑΙΔΩΝ	ΔΙΕΥΘΥΝΣΗ ΤΕΧΝΙΚΟΥ ΕΛΕΓΧΟΥ	Τ.Ε.	ΜΗΧΑΝΙΚΩΝ	Ι.Δ.Α.Χ.
ΔΕΛΙΟΣ	ΚΥΡΙΑΚΟΣ	ΔΙΕΥΘΥΝΣΗ ΤΕΧΝΙΚΟΥ ΕΛΕΓΧΟΥ	Τ.Ε.	ΜΗΧΑΝΙΚΩΝ	ΜΟΝΙΜΟΣ
ΚΟΡΙΤΣΙΔΗΣ	ΙΩΑΝΝΗΣ	ΔΙΕΥΘΥΝΣΗ ΤΕΧΝΙΚΟΥ ΕΛΕΓΧΟΥ	Τ.Ε.	ΜΗΧΑΝΙΚΩΝ	Ι.Δ.Α.Χ.
ΜΥΛΩΝΑΣ	ΑΝΤΩΝΙΟΣ	ΔΙΕΥΘΥΝΣΗ ΤΕΧΝΙΚΟΥ ΕΛΕΓΧΟΥ	Τ.Ε.	ΜΗΧΑΝΙΚΩΝ	ΜΟΝΙΜΟΣ
ΤΑΠΑΤΖΑΣ	ΕΜΜΑΝΟΥΗΛ	ΔΙΕΥΘΥΝΣΗ ΤΕΧΝΙΚΟΥ ΕΛΕΓΧΟΥ	Τ.Ε.	ΜΗΧΑΝΙΚΩΝ	ΜΟΝΙΜΟΣ
ΠΑΠΑΔΟΠΟΥΛΟΣ	ΘΩΜΑΣ	ΔΙΕΥΘΥΝΣΗ ΤΕΧΝΙΚΟΥ ΕΛΕΓΧΟΥ	Τ.Ε.	ΤΕΧΝΟΛΟΓΩΝ ΔΟΜΙΚΩΝ ΕΡΓΩΝ	ΜΟΝΙΜΟΣ
ΚΑΡΑΖΑΡΙΦΗΣ	ΙΩΑΝΝΗΣ	ΔΙΕΥΘΥΝΣΗ ΤΕΧΝΙΚΟΥ ΕΛΕΓΧΟΥ	Τ.Ε.	ΤΕΧΝΟΛΟΓΩΝ ΜΗΧΑΝΟΛΟΓΩΝ	ΜΟΝΙΜΟΣ